

**Arxiu Comarcal d'Osona (ACOS)**

**Fons Colomer Munmany, SA (fons d'una pelleria)**

**Documents seleccionats:**

**-- Contractes d'aprenents (1912-1917)**

**Fixeu-vos amb el sou dels aprenents!!!**

**(recordeu que 1 € = 166 pessetes)**

# Antonio Carbonell

Empieza de Aprendiz en 20 Agosto 1911.

Tratamos con su Padre que pasará medio año a 6 ptes semanales, y despues empezará el aprendizaje cobrando del modo siguiente

1<sup>o</sup> año 8 ptes semanales

2<sup>a</sup> " 10 " " 14.50

3<sup>er</sup> " 12 " " 16.50

4<sup>o</sup> " 14 " "

Jose Teulats

Convenimos con su madre, que pasara  
cuatro años de aprender de curtidor  
en nuestra fábrica con las condi-  
ciones siguientes:

1 <sup>er</sup>	año	ganará	cinco	pesetas
2 <sup>o</sup>	"	"	seis	"
3 <sup>er</sup>	"	"	siete	"
4 <sup>o</sup>	"	"	nueve	"

Empieza en 1<sup>o</sup> Enero de 1915.

Jose Arumí

Convenimos con su madre, que pasará  
cuatro años de aprender de curtidor  
en nuestra fábrica con las condiciones  
siguientes:

1 <sup>er</sup>	año	ganará	cinco	pesetas
2 <sup>o</sup>	"	"	seis	"
3 <sup>er</sup>	"	"	siete	"
4 <sup>o</sup>	"	"	nueve	"

Vick 6 de Sept<sup>bre</sup> de 1915.

**Arxiu Comarcal d'Osona (ACOS)**

**Fons Colomer Munmany, SA (fons d'una pelleria)**

**Documents seleccionats:**

**-- Resum salaris de la setmana del 21-02-1920**

**Fixeu-vos amb el sou dels aprenents!!!**

**(recordeu 1€ = 166 pessetes)**

**Hi ha un aprenent del qual heu vist el seu contracte  
laboral en el doc. 1**

RECEIPTS DEL 21 FEBRERO 1920.

Antonio	Noir	44	50	18
Luis	Ferrer	33		
Segimon	Vinas	38	75	15
Ramon	Bovira	38	75	15
Antonio	Llopant	22		8
Jose	Marecha	33	25	13
Joaquin	Glor	33		
Manuel	Ganella	22		8



1200 ytas  
 Plegario Sola 33  
 Jose Valllovera 33



26525

	Justo	Oliver	40	
	Juan	Vila	39	
	Ramon	Juradada	42	
26	Segimon	Glor	35	75
	Jose	Duxo'	30	
	Jose	Vila	33	
	Jose	Oliver	33	
	Joaquin	Juradada	34	00
	Eudaldo	Leuva	33	
	Jose	Arumi	33	x
21	Juan	Vila	28	90 x
	Jacinto	Canals	27	
21	Mentura	Marti	15	
	Antonio	Carbonell	10	
	Ramon	Riera	15	
21	Juan	Claveras	28	90
	Luis	Bovira	12	
	Manuel	Bres	12	
	Pedro	Capravila	27	
	Ramon	Sansabadó	27	
	Juan	Serra	28	
	Ramon	Llagortera	28	
	Joaquin	Milà	28	
	Ramon	Anglada	30	
	Jose	Juradada	46	
	Jose	Sahans	7	
	Joaquin	Adam	30	



752'15

265'25  
 758'15  
 66  
 1089'40

758'15  
 265'25  
 99  
 10'00  
 1126'00  
 66  
 8  
 1200

**Arxiu Comarcal d'Osona (ACOS)**

**Fons Lanas, Curtidos y Acabados, SA)**

**Documents seleccionats:**

**-- Full d'afiliació individual a la "Seguretat Social"  
amb cobertura pels familiars de primer grau (20-10-  
1947)**



**MINISTERIO DE TRABAJO**

DELEGACION PROVINCIAL DE  
MUTUALIDADES Y MONTEPIOS  
LABORALES DE  
BARCELONA

MONTEPIO NACIONAL DE \_\_\_\_\_

PIE/I JC/cp.

(1)

A. 6		9398	
Fecha _____			
N.º _____			
Visado por: _____			
A. 4		C. 10	
N.º _____	Libro _____	Folio _____	
Visado: _____	Visado: _____		

**Hoja individual de afiliación que presenta por duplicado la Empresa:**

RAMONA ADAM POSA		Teléf. _____	178	
(Nombre e razón social de la empresa)		(Número patronal de la empresa en el Régimen del Montepío) (1)		
Vich	Temporales	27		
(Población)	(Provincia)	(Calle)	(Núm.)	(Piso)

**REFERENTE AL PRODUCTOR**

M					J
(Apellido paterno)					(Nombre)
M					
(Apellido materno)					
Nacido el 10 / Febrero 1920	Calicosa				
(Día) (Mes) (Año)	(Población)	(Provincia)	(Nación)		
Estado casado, hijo de Antonio y de Carmen, domiciliado en Vich	(Población)				
Rameda	19				Curtidor
(Calle)	(Núm.)	(Piso)			
Categoría Peón	Especialidad	Antigüedad en la categoría			

Fecha de ingreso en esta Empresa 20 Octubre 1947

**Empresas donde anteriormente prestó sus servicios**

NOMBRE	LOCALIDAD	DOMICILIO	TIEMPO QUE TRABAJÓ	
			Fecha de alta	Fecha de Baja
/ /	/ /	/ /		
/ /	/ /	/ /		
/ /	/ /	/ /		
/ /	/ /	/ /		

**HABERES DEL PRODUCTOR EN ESTA FECHA**

	MENSUAL		SEMANAL		OBSERVACIONES
	Pesetas	Cts.	Pesetas	Cts.	
Salario real. . . . .			112		

# DEL PRODUCTOR A QUIENES PUEDEN ALCANZAR LOS BENEFICIOS DEL MONTEPIO

Parentesco	BENEFICIARIO	Sexo	Estado civil	Fecha del nacimiento	¿Está incapacitado para el trabajo?
Esposa . . . . .	L R _____ A Casado el _____ de _____ de 19____	H	C		no
Hijo (3) . . . . . 1					
Hijo . . . . . 2					
Hijo . . . . . 3					
Hijo . . . . . 4					
Hijo . . . . . 5					
Hijo . . . . . 6					
Hijo . . . . . 7					
Hijo . . . . . 8					
Hijo . . . . . 9					
Hijo . . . . . 10					
Padre . . . . .					
Madre . . . . .					
Padre político . . . . .					
Madre política . . . . .					

Poseo Libro de Familia, n.º \_\_\_\_\_

Conforme,  
El productor,

Vich 20 de Octubre de 1947

Firma y sello de la Empresa,

RAMONA ADAM

*[Handwritten Signature]*

- (1) Datos a rellenar por el Montepío.
- (2) Se indicará con la frase «si» o «no» la capacidad o incapacidad para el trabajo, de los familiares.
- (3) En los hijos, sólo se indicará el nombre, sin especificar los apellidos.





**Arxiu Comarcal d'Osona (ACOS)**

**Col·lecció de Fotografia Històrica de l'Ajuntament de Vic**

**Fons Palmarola**

**Documents seleccionats:**

**Fotografia 607: panoràmica de Vic.**

- 1. Can Robert (embotits)**
- 2. Fàbrica Torra (Farinera) inicialment fàbrica d'embotit**
- 3. El Sucre**
- 4. Tipografia Balmesiana (Pietx)**

**Fotografia 627: panoràmica de Vic**

- 1. Can Mastrot (tèxtil)**
- 2. Ca l'Abel (embotit)**
- 3. Can Torra (Farinera) inicialment fàbrica d'embotit**
- 4. La Central (elèctrica)**

1  
2  
3

4

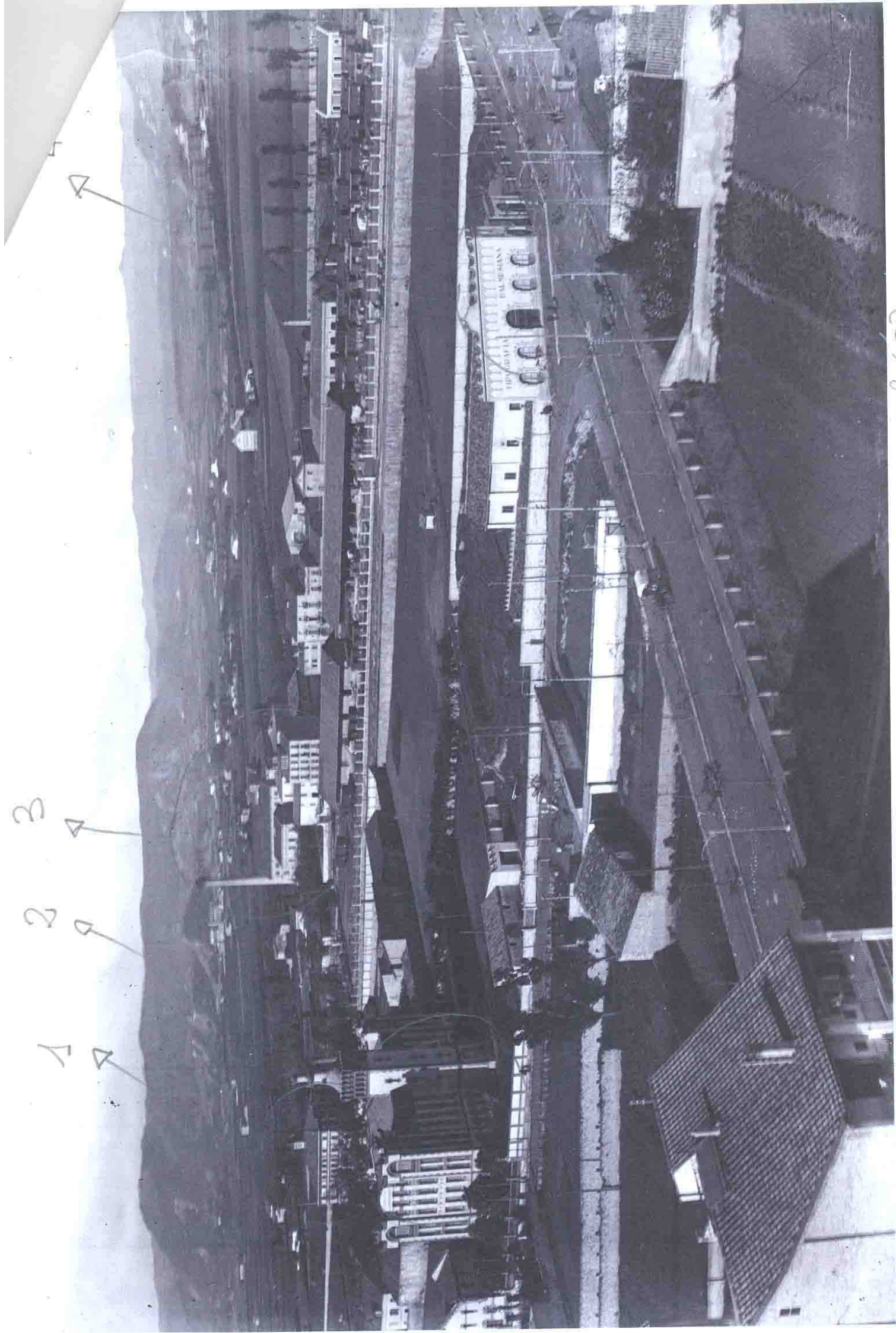

pal 607





Pa. 627



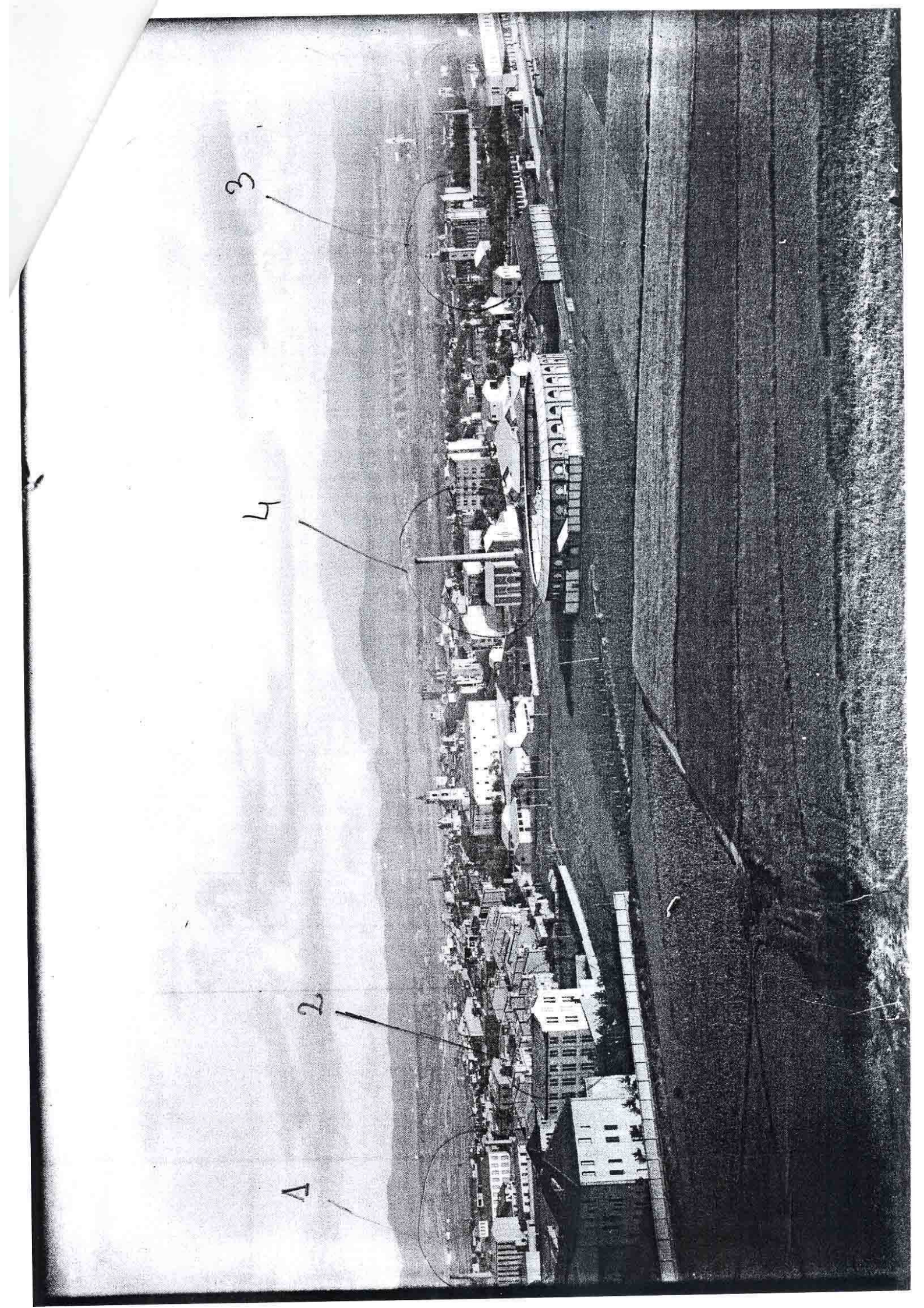

3

4

2

Δ



**Arxiu Comarcal d'Osona (ACOS)**

**Fons Pietx (fons d'una impremta)**

**Documents seleccionats:**

- Programa amb els preus d'un espectacle
- Preus de roba de mudar
- Preu de la gasolina
- Preus de la carn de xai, vedella i bou
- Preus de la carn de porc
- Preus del bacallà

**Dates dels documents: 1925-1926**

**Informació addicional:** els preus són en pessetes i cèntims.

**1 pesseta = 100 cèntims**  
**1€ = 166 pessetes**

2 - 2 full paper 8 Rebo - 413

# Preus del Bacallà

Sencer a Pts. 2'45 kg.

Morro a " 2'50 " 1'00 Pts. 400 gr.

Penca a " 2'25 " 0'90 " "

## REMOLLAT

Penca a " 1'75 " 0'70 " "

Morro a " 2'00 " 0'80 " "

230

CM 1250

# Centre Catòlic

Amb motiu de l'èxit obtingut es  
repetirà el dilluns a les cinc de  
la tarda la sarsuela en 4 actes

# Vull ser Sant

## PREUS D'ENTRADES:

General	Ptes.	0'75
Preferencia	id.	1'50
id.	id.	1'25

**Els nens que prengueren part en la Diada Missio-  
nal tindran entrada franca.**

**Manlleu, 14 Agost 1926.**





**Quatre Pell y Llano**  
Quatre per dues burats  
pell de llebra  
Quatre almenas de punt

**Capota impermeable**  
de lana y seda  
Totes mides  
Classe extra good

**BANDAS ALONGA**  
a 4, 6, 8 ptes.  
Banda Nacional  
Tres Curvas

**Una manta de MITIONS**  
de gran burat  
Dada, Llana y Coton  
a 950 pessetes parell

**Quatre Llana y Cotó**  
Modelos per passeo  
de cobrir y callos  
al sol

**Elástico Gran**, el més  
diferent croquis, Escocès,  
Irish, Irlanda y China

**SUPTANDES TUBULARS**  
- SEDA

**Articles baratos**

	PREU	EX.
Camisetas pint anglès	9	230
" estripades		320
Camisetas alfranceses		330
" pint		290
Camisetas		7
Mitjons		050
Doniques xarxes y anyons		390
Mocadors blancs (dotzens)		2
Elásticos		190
Lligures		050
Corres de moda		7
Mitjons pegats		650
Camiseta		425
Doniques		075

**FORS PLASSA MAJOR, 47 VICH**

**DULL-OVERS** Gran assortit ab mitjons a sense, gustos els més refinats, de les més importants fàbriques

**PRACTICS** - Models de punt, russos y elásticos

**SAJVA-MITJES** - Article nou de molta venda a Barcelona

No es foraden les mitges ab el sol - Preu 2 ptes.

**GENBLOS KUN-A-PART**, els més pràctics

**MITIONS** de fil marca «Molinos» - Preu 230 ptes.

Corres, Petates, Moaders, Ubriques

Muges sport, per nans, gustos escocesos

Maquines afeitar «Gillette»

Pijamas, Pajama, Franca, Percol

Pollines, ab coll astrakan

Botes búbaines

Cinturons, pell y goma

**FORS CAMISERIA Y NOVETATS**  
ARTICLES MODERNS DEL PAIS Y EXTRANJER  
P. Major, 47 - VICH PREU FIXE HIVERN 1926-27

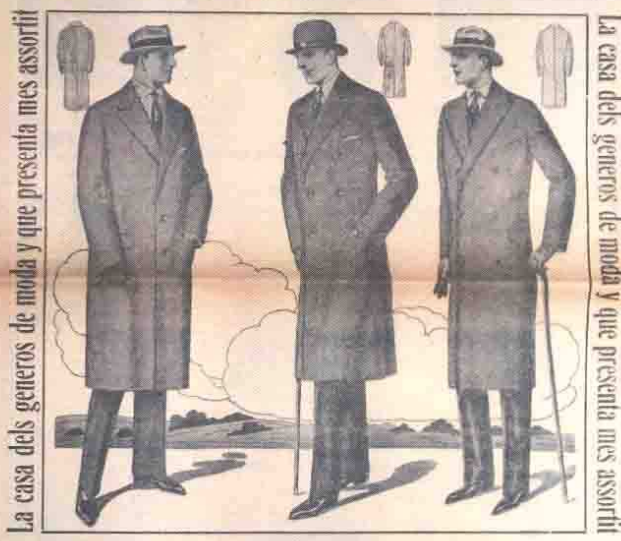

La casa dels generos de moda y que presenta mes assortit

La casa dels generos de moda y que presenta mes assortit

**Gabans Regius**

La marca que s'ha imposat. Quatre anys enrere no's coneixien les confeccions y la casa REGIUS ab els gabans y ultimament ab els pantalons

Oxford, les americans Sport y les Trincheros, s'ha donat a conèixer a les capitals, ab els gustos y tall dels més exigents. Aquest any, se quedarà ningú sense gabans, els que corren glaç al pas al carrer, ab una trieta bufanda o practich y també els que surten dels locals, cines o societats y passen de la calorificació a este ar-ro, ab el famós gabán de nou duros es determinarán y no s'oposarán a gader un refredat.

Fixar-se he ab el preu, un bon gabán Regius 45 pessetes. Tot llana, Forras veda, Model de moda.

Gabans catalans en blau y marrón. Gabans de llana pluma. Gabans de punt.

La casa REGIUS, confecciona gabans o mida ab un preu moderat.

Gran existència per escollir, totes talles. Gabans per ome.

Gabans a 9 duros! Gabans a 9 duros! Gabans a 9 duros!



**COLLS Y PUNYS**  
Dijes, Ombós, Dientes y Calentats  
**COLL SIMPLEX**  
No s'arruga. - Fil y amoniac  
Preu 2 Pessetes

**CAMISES FRANELA**  
Collors freds, vistes FISHBELL - ALBINA

La casa que presenta els gustos més nous en gortes

**MARQUES EXCLUSIVES**

Sport y Smart son los durs gustos que saben confeccionar mejor

**Underwood**  
C. M. Guillermo Truniger S. A.  
BARCELONA

**TRAJOS CARRER**  
Sistema 2 P. del punt

**SOMBREROS PER CAPELLANS**  
seda larga  
a 25 pessetes  
Casquets, Colls Llan XIII, Plancha y Dique

**IMPERMEABLES**  
seda costuras  
**THE DISTINGUE**  
modela per senyora



**GUARDAPOLS**  
Modelo corriente  
Totes mides

Gran assortit en totes per nans, models de moda, gustos inglaterra

Preu desde 30 a 60 pessetes

**GUARDAPOLS**  
Per Senyor y Señora  
MODEL MAJAN  
MIDELER DIGNOIT ATOR

**CHARLETON**  
Totes mides

**SOMBREROS FELTRE**  
En modelo mes nou  
El millor fabricat

**CALETETS PUNT**, Seda y Coton  
Totes mides, llana extra  
modela 0,4 Pessetes

**LIQUES**, Pells, Simons

**MALETAS** - Totes mides, Pelt, Fibra  
Modela per ome, Fibra de seda,  
moll anglés

**MALETAS** - Modela, Balansa  
y modela, Pelt y Dignómit  
a 8, 12, 16 y 20 ptes.



**GAZOLINA**



**0,62 LITRE**

*Handwritten scribbles and markings at the bottom of the page, including what appears to be a signature or initials on the left and some illegible marks on the right.*

2-1 - full - 8 kids -

- 465 -

# Precios de la Carne

Ptas. Kg.

<b>De cordero (barrejat)</b>	<b>5'</b>
<b>Chulétas de cordero</b>	<b>5'50</b>
<b>Higado</b>	<b>2'50</b>
<b>De Ternera (barrejat)</b>	<b>4'50</b>
<b>id. sin hueso</b>	<b>5'50</b>
<b>id. Filete . .</b>	<b>7'50</b>
<b>De Buey (barrejat) .</b>	<b>3'75</b>
<b>id. sin hueso</b>	<b>4'75</b>
<b>id. Filete . .</b>	<b>6'50</b>

2.5 (15 full) 10 kilos

Nº 407

## PRECIOS DE LA CARNE Y PRODUCTOS DEL CERDO

PTAS. KILO

<b>Butifarra negra corriente</b>	<b>2'50</b>
id. <b>especial</b>	<b>3'50</b>
id. <b>magra</b>	<b>4'50</b>
<b>Tocino graso</b>	<b>2'50</b>
id. <b>magro</b>	<b>3'50</b>
<b>Costillas</b>	<b>3'50</b>
<b>Hígado</b>	<b>2'50</b>
<b>Lomo</b>	<b>5'75</b>
<b>Morros y orejas</b>	<b>2'50</b>
<b>Manteca caldera</b>	<b>2'50</b>
id. <b>blanca</b>	<b>3'</b>
<b>Jamón con corteza</b>	<b>9'</b>

**Arxiu Comarcal d'Osona (ACOS)**

**Fons Pietx (fons d'una impremta)**

**Documents seleccionats:**

**-- circulars de la delegació sindical comarcal de FET i de les JONS que regulen salaris base de les categories professionals (maig-juny de 1944)**





# Sindicato Comarcal de la Construcción

## Sección Carpintería

Para general conocimiento de todos los productores adscritos a la Sección de Carpintería del Sindicato Comarcal de la Construcción y al objeto de especificar con detalle los salarios incrementados con los pluses de vida cara que han venido aplicándose y de uniformar las cantidades asignadas a las distintas categorías profesionales por las unidades de tiempo que se expresan, cumple a esta Delegación, para que su contenido cobre efectividad a partir del día 29 de los corrientes, exponer las diversas categorías profesionales que, según costumbre en esta Comarca, integran la precitada Sección, con expresión de las cantidades liquidadas a percibir por semana, según se desprende de los guarismos insertos en cada encasillado por los conceptos que a continuación se indican:

CATEGORIAS	Salario base Sindical	Descuentos Seguros y Cuota Sind. 1 1/2 %	Total	Domingo 13-VII-1944	Total	Pluses	Líquido a percibir por semana	Por día o domingo	Por hora
Oficial . . . . .	84	1'26	82'74	14'—	96'74	53'26	150'—	21'42	3'12
Aprendiz 4.º año. . . . .	42	0'63	41'37	7'—	48'37	26'63	75'—	10'71	1'56
Aprendiz 3.º año. . . . .	27	0'40	26'60	4'50	31'10	23'90	55'—	7'84	1'15
Aprendiz 2.º año. . . . .	21	0'31	20'69	3'50	24'19	10'81	35'—	5'—	0'73
Aprendiz 1.º año. . . . .	15	0'22	14'78	2'50	17'28	7'72	25'—	3'57	0'52

### Observaciones:

- 1.ª Quedan en vigor las disposiciones estipuladas en Circulares anteriores y las emanadas de los Organismos competentes que reglamentan la vida del trabajo.
  - 2.ª Los salarios indicados en la presente Circular tendrán el carácter de mínimos, es decir, bajo ningún concepto, podrán sufrir merma o disminución los jornales cuyo importe rebase al de los establecidos.
  - 3.ª Las cuotas devengadas en concepto de Seguros Sociales (Subsidio Familiar y Subsidio Vejez) deberán deducirse del importe de los salarios establecidos en la columna primera de la presente Circular, o sea, del salario tipo sindical.
  - 4.ª La presente Circular deberá estar expuesta en lugar bien visible de ese establecimiento de trabajo, para general conocimiento de todos los productores afectos al mismo.
  - 5.ª Sin la oportuna autorización de la Delegación Provincial de Trabajo solicitada a través de esta Delegación Sindical, no pueden trabajarse horas extraordinarias.
- El incumplimiento del contenido de la presente Circular, será puesto en conocimiento de la Inspección Provincial del Trabajo para que, previa inspección, pueda aplicar las sanciones que mejor en derecho procedan.
- Por Dios, España y su Revolución Nacional Sindicalista.

Vich, 24 de mayo de 1944.

EL DELEGADO COMARCAL SINDICAL,

Firmado: José Vilá Guiteras.



# Sindicato Comarcal de la Construcción

## Sección Empapelado y Pintura

Para general conocimiento de todos los productores adscritos a la Sección de Carpintería del Sindicato Comarcal de la Construcción y al objeto de especificar con detalle los salarios incrementados con los pluses de vida cara que han venido aplicándose y de uniformar las cantidades asignadas a las distintas categorías profesionales por las unidades de tiempo que se expresan, cumple a esta Delegación, para que su contenido cobre efectividad a partir del día 5 de los corrientes, exponer las diversas categorías profesionales que, según costumbre en esta Comarca, integran la precitada Sección, con expresión de las cantidades liquidas a percibir por semana, según se desprende de los guarismos insertos en cada encasillado por los conceptos que a continuación se indican:

CATEGORIAS	Salario base Sindical	Descuentos Seguros y Cuota Sind. 1 1/2 %	Total	Domingo 13-VII-1944	Total	Pluses	Líquido a percibir por semana	Por día o domingo	Por hora
Oficial . . . . .	84	1'26	82'74	14'—	96'74	53'26	150'—	21'42	3'12
Peón . . . . .	60	0'90	59'10	10'—	69'10	50'90	120'—	17'14	2'50
Aprendiz 4.º año. . . . .	54	0'81	53'19	9'—	62'19	22'81	85'—	12'14	1'77
Aprendiz 3.º año. . . . .	36	0'54	35'46	6'—	41'46	16'54	58'—	8'28	1'20
Aprendiz 2.º año. . . . .	24	0'36	23'64	4'—	27'64	12'36	40'—	5'71	0'83
Aprendiz 1.º año. . . . .	15	0'22	14'78	2'50	17'28	7'72	25'—	3'57	0'52

### Observaciones:

1.ª Quedan en vigor las disposiciones estipuladas en Circulares anteriores y las emanadas de los Organismos competentes que reglamentan la vida del trabajo.

2.ª Los salarios indicados en la presente Circular tendrán el carácter de mínimos, es decir, bajo ningún concepto, podrán sufrir merma o disminución los jornales cuyo importe rebase al de los establecidos.

3.ª Las cuotas devengadas en concepto de Seguros Sociales (Subsidio Familiar y Subsidio Vejez) deberán deducirse del importe de los salarios establecidos en la columna primera de la presente Circular, o sea, del salario tipo sindical.

4.ª La presente Circular deberá estar expuesta en lugar bien visible de ese establecimiento de trabajo para general conocimiento de todos los productores afectos al mismo.

5.ª Sin la oportuna autorización de la Delegación Provincial de Trabajo solicitada a través de esta Delegación Sindical, no pueden trabajarse horas extraordinarias.

El incumplimiento del contenido de la presente Circular, será puesto en conocimiento de la Inspección Provincial del Trabajo para que, previa inspección, pueda aplicar las sanciones que mejor en derecho procedan.

Por Dios, España y su Revolución Nacional Sindicalista.

Vich, 1 de junio de 1944.

EL DELEGADO COMARCAL SINDICAL,

Firmado: José Vilá Guiteras.

**Arxiu Comarcal d'Osona (ACOS)**

**Fons Pietx (fons d'una impremta)**

**Documents seleccionats:**

**El Norte Catalán (20 i 27 de febrer de 1897)**

**Hemeroteca històrica.**

**Noticiari hi ha un seguiment de la fàbrica Torra d'embotits de Vic (actualment coneguda com la Farinera)**



## FÀBRICA TORRA (LA FARINERA)

Arxiu Municipal de Vic. Obres particulars. Expedients 2/1896 i 4/1897

Arxiu Municipal de Vic. Llibre d'Acords 72, sessió de 13 de juliol de 1896.

Leida después una instancia suscrita por D. Juan Torra, vecino de La Garriga, con fecha 10 de este mes en la que pide permiso para construir, con arreglo al plano que por duplicado acompaña, una fábrica de embutidos en un terreno de su propiedad, situado en el camino de circunvalación de esta ciudad, cerca de la puerta de San Juan; se acuerdo: “pase esta solicitud a la comisión de Vias, Obras y Policia urbana para que se sirva emitir el dictamen que considere procedente previo informe del Facultativo municipal”.

Arxiu Municipal de Vic. Llibre d'Acords 72, sessió de 20 de juliol de 1896.

Dada después cuenta del informe emitido por el Facultativo municipal acerca del proyecto presentado por Don Juan Torra en la solicitud de que se ocupó el Cabildo en la sesión anterior y habiendo manifestado la Comision de Vias, Obras y Policia urbana su conformidad con lo propuesto por el Señor Illa; se acordó conceder al señor Torra el permiso solicitado para construir una fábrica de salchichon en el punto que se designa al objeto, observando lo prescrito en el Título 2º de las Ordenanzas municipales y sin pago de arbitrio alguno municipal.

El Norte Catalán 18-7-1896.

Segun podran ver nuestros lectores en el extracto de la Sesion del Ayuntamiento que publicamos en el lugar correspondiente del presente número, don Juan Torra y Palou, vecino de La Garriga, trata de establecer en esta ciudad una nueva fábrica de salchichones, a cuyo objeto ha pedido la correspondiente autorizacion. La indicada fábrica, según se nos ha dicho, será muy importante y espaciosa, y estará dotada de toda la maquinaria y demás adelantos modernos para ejercer en gran escala aquella industria. Deseamos que el proyecto pase pronto a ser realidad.

Hemos tenido ocasion de examinar los planos de la nueva fábrica de salchichon que el señor Torra se ha propuesto construir en esta ciudad. Resultará un edificio muy espacioso y a propósito para el objeto a que debe estar destinado y tan artístico que seguramente no hay otro edificio en esta ciudad que le supere en el conjunto.

El Norte Catalán 29 – 8- 1896

Parece que hasta el mes de febrero no se dará principio a las obras de construcción de la fábrica de salchichones que se propone levantar en las afueras de esta ciudad Don Juan Torra, vecino de La Garriga, pero una vez empezadas las obras, no mediando un motivo imprevisto, no se suspenderán hasta que el edificio se halle completamente terminado.



El Norte Catalán 30-1-1897.

Se estan transportando ladrillos y otros materiales para dar principio, tan pronto como el tiempo lo permita, a las obras de construcción de la nueva fábrica de salchichones que ha de levantarse cerca del gasómetro, de la cual hemos hablado ya otras veces en nuestro periódico.

El Norte Catalan 20 – 2 – 1897

El lunes de esta semana se colocó la primera piedra para la construcción de la fábrica de salchichones que el Señor Torra va a levantar, ó mejor dicho, esta levantando ya en las afueras de esta ciudad, cerca de la fábrica de gas, conforme saben nuestros lectores. He aquí una copia del acta que elegantemente impresa sobre papel – pergamino se distribuyó entre los asistentes a dicho acto:

“En lo die de Sant Faustí el Santa Jovita (segueix el llarg text de l’acta)

Después del acto, los asistentes al mismo se dirigieron á la fonda conocida como can Ristol, donde se les sirvió una espléndida comida, reinando durante la misma la mayor animación y pronunciandose al final entusiastas brindis. Deseamos a los propietarios de la naciente fábrica, que según nuestras noticias será importantísima, mucha prosperidad en su negocio.

El Norte Catalan 27 – 2 - 1897

Van prosiguiendo las obras de construcción de la fábrica de salchichones del Señor Torra y de los almacenes de la Plaza de la Divina Pastora....

El Norte Catalan 24 – 4 - 1897

Van adelantando las obras de construcción de la fábrica de salchichones del señor Torra en las afueras de esta ciudad, cerca del gasómetro. Con motivo de las indicadas obras son muchas las personas que para visitarlas salen a pasear por aquel punto.

El Norte Catalan 29 – 5 – 1897

Llegan ya a la altura del segundo piso las paredes de la nueva fábrica de salchichones que está construyendo en las afueras de esta ciudad el Señor Torra, cuyo edificio presenta ya un aspecto muy elegante, dejándose comprender que será uno de los más bonitos que adornaran las afueras de esta ciudad.

El Norte Catalan 17 – 7- 1897

La fábrica de salchichones que el señor Torra ha levantado en las afueras de esta ciudad, se halla ya cubierta y presenta un aspecto hermosísimo, de manera que será sin duda uno de los edificios más bellos y vistosos que adornaran nuestros alrededores y uno de los que mejor efecto produzcan a la vista de los forasteros que lleguen por primera vez a esta ciudad por la vía férrea.

El Norte Catalan 18 – 9 – 1897

Presenta hermosísimo aspecto la fábrica de salchichones del Señor Torra, la cual se halla ya casi terminada en su parte exterior. Es un edificio que honra a nuestra ciudad, como también al arquitecto que ha trazado el plano de la misma y a los operarios que la han ejecutado.

El Norte Catalán 6-11-1897

Ha empezado ya a funcionar desde algunos días a esta parte la nueva y elegante fábrica de salchichones del Señor Torra. Deseamos a dicho señor toda suerte de prosperidades en el importante negocio con que ha venido a dar mayor impulso a la industria salchichonera de nuestra ciudad.

El Norte Catalán 20 – 11 – 1897

Se está decorando una elegante y hermosísima torre que, a guisa de remate, se ha construido en la fábrica de salchichones del Señor Torra, completándose de esta manera el buen efecto que produce aquel bello y grandioso edificio, que es sin duda, como hemos dicho otras veces, uno de los mejores que se levantan en nuestra ciudad y sus afueras.