



Generalitat de Catalunya
Departament de Cultura
**Direcció General d'Arxius,
Biblioteques, Museus i Patrimoni**
Arxiu Comarcal del Pla d'Urgell

ARXIU COMARCAL DEL PLA D'URGELL

- BREU GUIA DE L'ARXIU



L'Arxiu, Què és?

Tipologia d'Arxius

ARXIU: conjunt de fons documentals, de qualsevol data, forma o suport material, de caràcter públic o privat. També és l'organisme responsable de la conservació. I l'edifici.

Els arxius custodien el patrimoni documental

Els arxius poden ser públics o privats



L'ARXIU COMARCAL DEL PLA D'URGELL

- Funcions
- Serveis
- On estem?
- Què tenim?



ELS DOCUMENTS DE L'ARXIU

- Què es un document
- Suport dels documents
- Valor dels documents
 - primari
 - secundari



ELS FONS DE L'ARXIU

- **Arxiu Municipal de Mollerussa (1675-2004)**
- **Ajuntament de Sidamon (1902 – 2003)**
- **Comunitat General de Regants dels Canals d'Urgell (1860 – 1980)**



FONS DE COMPLEMENT

- Documentació que no es troba físicament a l'Arxiu, però es pot consultar perquè es troba digitalitzada en format pdf.
- Comprèn bàsicament els llibres d'actes del ple municipal de la majoria de pobles de la comarca (política de presevació dels documents essencials).

PRINCIPALS COL·LECCIONS POSSIBLES

- Gravats
- Impresos menors
- Cartells
- Goigs
- Música
- Pergamins
- ARXIU FOTOGRÀFIC MUNICIPAL
- ARXIU D'IMATGES DE PARTICULARS

COM CONSULTAR ELS DOCUMENTS

- **ELS INSTRUMENTS DE DESCRIPCIÓ**
 - **GUIA**
 - **INVENTARIS**
 - **CATÀLEGS**
 - **ÍNDEXS**

EL PERQUÈ D'UN ARXIU

- **Per custodiar, protegir, tractar, servir, i divulgar el patrimoni documental del Pla d'Urgell**
- **Què és patrimoni documental: tota la documentació històrica produïda per les persones físiques o jurídiques.**
- **L'edifici està concebut per complir amb èxit aquestes funcions: sala de consulta, dipòsits especials, eines de reprografia....**

Fons municipal abans del trasllat



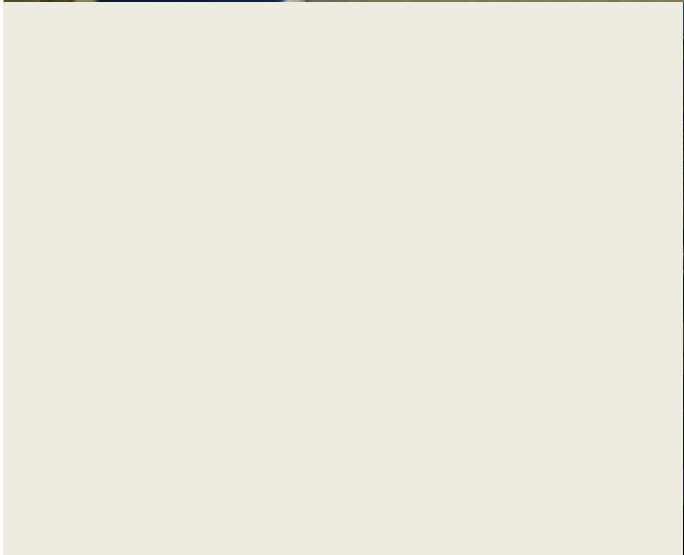









Comunicado con efecto
 al oficio que dirige a V. fecha
 e del actual mes que le
 comunico que habiendo
 impugado las actas que se
 impusieron a las Cortes que
 se celebraron para por
 esta parte que valida la
 poblacion verificada con
 los censos; y como que en
 dicho dia el pueblo de Mollerusa
 estaba unido al del Colan de
 la provincia de Murcia de la que
 se separa por el medio de



Numero 169

Complementado man-
 do por V. y noten-
 saba su su abate
 sento de fecha 27 de
 los cuales numero
 299 me remite su
 remite al ayuntamiento
 sebo, firmado por la
 interesada.

Del que a V. me
 ant
 Mollerusa 29 agosto
 1912

El Alcalde
Jose Cortaca

Alcalde Constitucional
 de
 Mollerusa



Como el honor de re-
 mitir a V. la adjunta pa-
 pelita de cuenta impuesta
 al vecino de esa localidad (a
 Escaracha catro, a fin de
 que le sea certificada y de-
 gnicada se sirva reme-
 tir el duplicado de la
 misma, quedando a la
 vez en siempre que
 los suyas sea
 Dios que a V. me
 Colan de Anglesola a 8 de
 julio de 1898.

El Alcalde
Miguel Barragosa

Al Alcalde Constitucional de
 Mollerusa



no al servicio telefonico de
 que se instalo en la Co-
 fel de los Guardias Civiles a
 de esa poblacion, en las p-
 que a Sidamunt le corre
 su curso de poblacion con
 al de los otros pueblos que
 que la demarcacion de

Dios guarde a V. mucho
 Sidamunt 7 de Octubre

El Alcalde
Jose Vazquez

Al Alcalde Constitucional de Mollerusa

AYUNTAMIENTO CONSTITUCIONAL

— DE —
 FONDARELLA

N.º 96

Numero de butas, 7.

- 1 hojas
- 3 pines
- 2 pajas
- 2 envoltos grandes (anillos)
- 6 envoltos (pequeños)
- 4 ras-trillos
- 5 mangos

A la oficio de Administracion de
 justicia de V. me remite de
 la remision a la Alcaldia correspon-
 diente, de los objetos anotados el man-
 gan que van dirigidos al Sr. J.
 Jefe de Instruccion de Vich, especian-
 do se servira acusar recibo.

Dios que a V. me
 Fondarella 3 - agosto - 1928

El Alcalde
Pedro Ripoll



Al Alcalde Const. de Mollerusa

més el Resum á Barcelona i per-
 tan no hi figure.

Els números 4, 7 i II, manifes-
 taren habersel venut abans del
 30 d. abril, i el número 9, no
 va poderlo entregar la darrera
 remesa per no tenirlo en condi-
 cions.

Viscau molts anys

Golmés á 6 de maig del 1936

L. Alcalde

P.º *F. Heland*



Sr. Alcalde-President de la Junta Comarcal interventora en
 la compra-venta de blat Mollerusa.



Recuperación de Documentos
Delegación del Estado
SALAMANCA

He recibido del Sr. Sr. Agente
sucesor de Molleusa la colección de
Boletines oficiales de la facultad
correspondiente al Honorar Normal.

Gracias se recipi documentacion
referente a historia de la facultad
y otras.

Molleusa 10 de Enero de 1939
111 No. 1000

El Jefe de Legación
Hernández



Die 18. Julii anno a Nativitate Domini 1675.
Noverint Universi quod ab 18 de Julii 1675.
en la casa de Lino Blasco: Volvie delmas y or-
denar, lo delme del Sr. Don Joseph de Barreos,
volvie lo delme, y qe li pagasen lo onse. han res-
post los Srs. de Jurats Joseph Bosch, y Jaume Torram-
que delmas qe lo delme volian pagar y qe lo onse
nos volian pagar, pero entendi qe estava mal
impost, y que han inveniut causal en la R. Audiencia
Jestes St. Paulus Vilamajors Ag. de la
de Bellpuig, et Joannes Bosch Ag. de la
de Molleusa onay qe Diego Cabassi.

Has respost dit Miguel Carrós com a delmas de di-
senors qe volie lo onse conforme se avia delmat
fins aci, y sino qe no volie delmas sens tenir altre
orde.

Die 23 Julii anno a Nativitate Domini 1675.
Noverint Universi quod ego P. de
con Ramon Mos
da com a Pro-

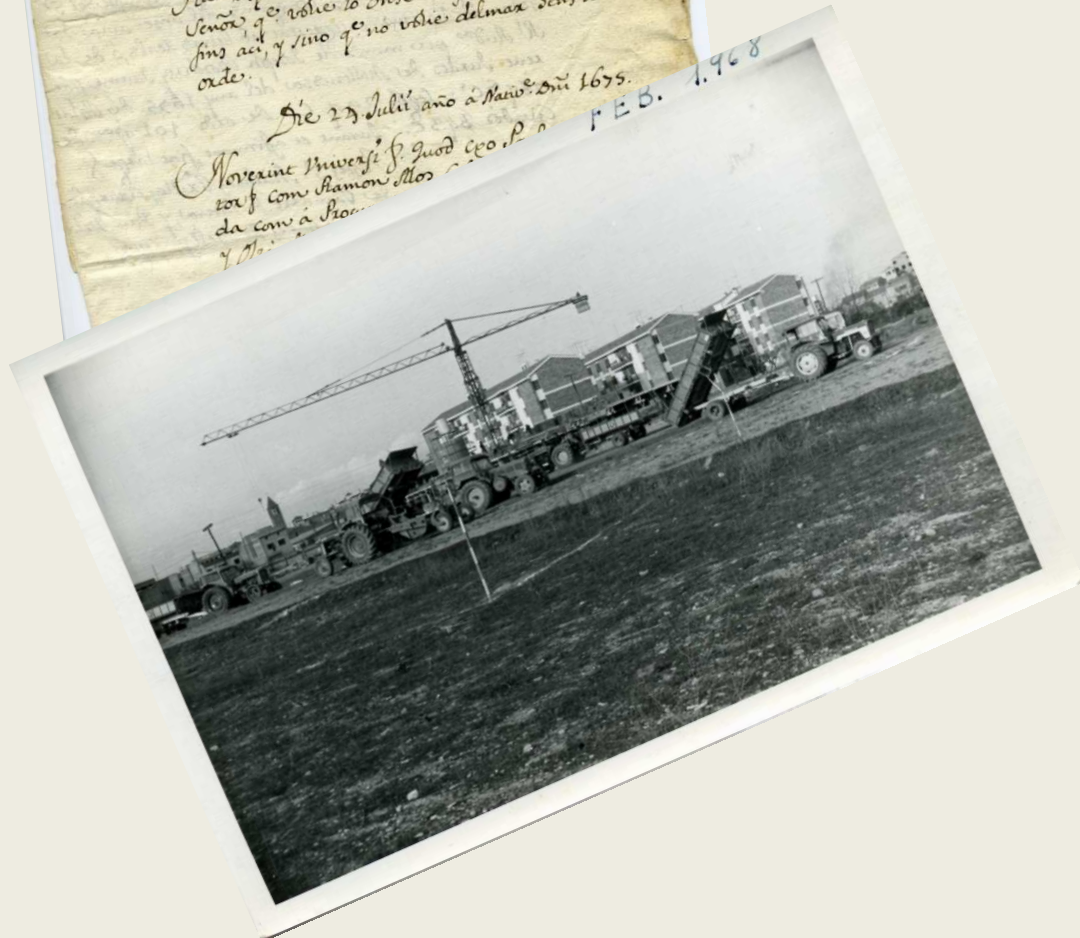

Arxiu Comarcal del Pla d'Urgell



Generalitat de Catalunya
Departament de Cultura
**Direcció General d'Arxius,
Biblioteques, Museus i Patrimoni**
Arxiu Comarcal del Pla d'Urgell

Tossal Blanc, s/n -Urbanització Torre Pintó -

25230 Mollerussa

Tel. 973 71 20 74

acplaurgell@gencat.cat

<http://cultura.gencat.cat/arxius/acpu>

www.patrimoni.gencat.cat