

# PALAU MOJA

## GUIA COGNITIVAMENT ACCESSIBLE





# Informació general

En aquesta guia trobareu informació referent a la visita guiada al Palau Moja de Barcelona.

El material que conté la guia està creat com a anticipació per a facilitar la participació en aquesta visita cultural, i us recomanem que prèviament a assistir reviseu la guia per a preparar la vostra visita.

Tingueu en compte que es tracta d'una activitat d'oci inclusiu, és a dir, que us trobareu amb més gent i que hi haurà el soroll ambient propi de l'afluència de públic general.



# INFORMACIÓ DE L'ACTIVITAT



VISITA GUIADA



UNA PERSONA ENS ACOMPANYA



DURACIÓ

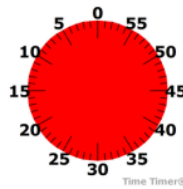

60 MINUTS



JO

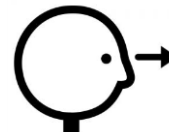

ESCOLTO, MIRO i PARTICIPO



# NORMES PALAU MOJA

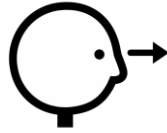

AL PALAU MOJA MIRO SENSE TOCAR RES.

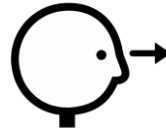
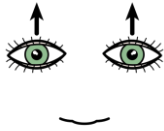

ELS ULLS OBERTS PER VEURE EL PALAU.

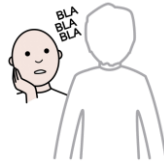

LES ORELLES ATENTES PER ESCOLTAR BÉ.

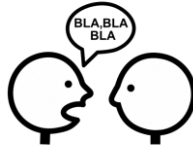

LA BOCA PETITA I PARLO FLUIXET.



# RECORREGUT

1		ENTRADA
2		PATI CENTRAL
3		ESCALES
4		ENTRADA PRIMER PIS
5		SALA DEL MIG



# RECORREGUT

6		SALA DELS VAIXELLS
7		SALÓ DEL VIGATÀ
8		CAPELLA
9		ALCOVA DE LA MARQUESA
10		MOSAIC FONT I FAÇANA



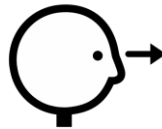
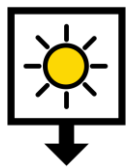

AVUI VAIG A VEURE EL PALAU MOJA A BARCELONA

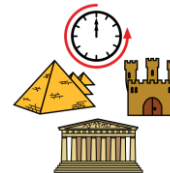
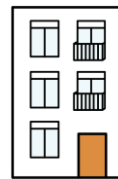
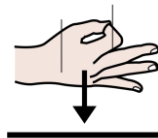

**1784**

EL PALAU MOJA ÉS UN EDIFICI ANTIC DE L'ANY 1784



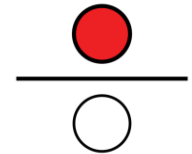
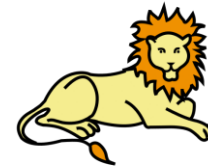
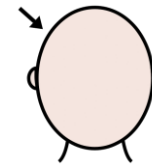
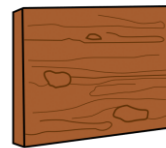
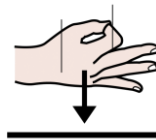
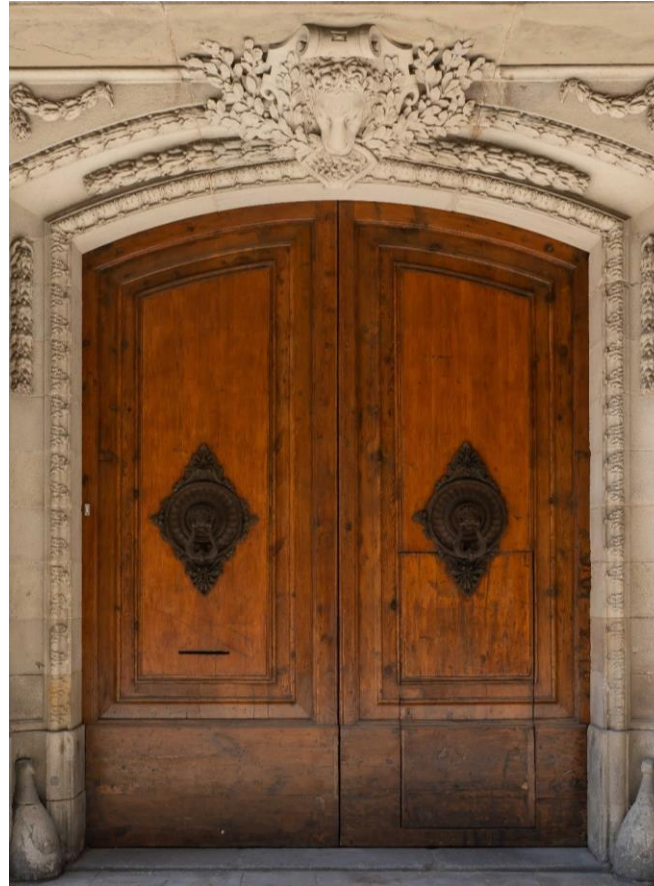

L'ENTRADA DEL PALAU MOJA ÉS DE FUSTA AMB EL CAP D'UN LLEÓ A DALT

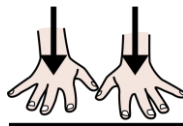

ENTRANT AL PALAU ESTÀ EL PASSADÍS I EL PUNT D'INFORMACIÓ.

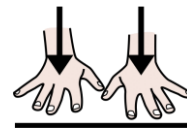

DESPRÉS DEL PUNT D'INFORMACIÓ ESTÀ EL PATI CENTRAL.



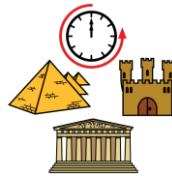

AL PATI CENTRAL ANTIGAMENT ENTRA VEN ELS CARRUATGES.



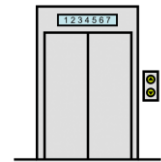
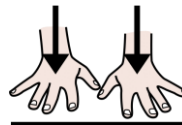
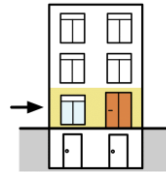
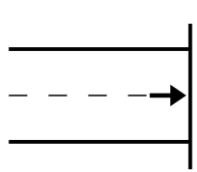

AL FINAL DE LA PLANTA BAIXA ESTÀ L'OFICINA DE TURISME I L'ASCENSOR.

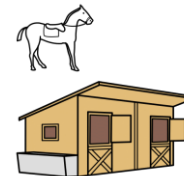
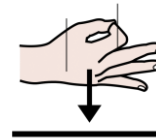
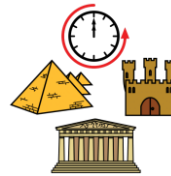

L'OFICINA DE TURISME ANTIGAMENT EREN LES CAVALLERISES.

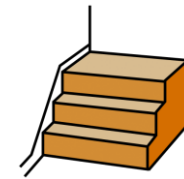
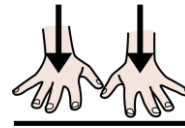
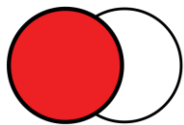

DAVANT DEL PUNT D'INFORMACIÓ ESTAN LES ESCALES.

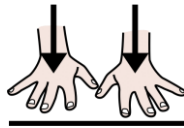
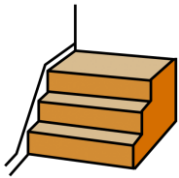

A LES ESCALES ESTÀ LA PINTURA DEL GOS DEL MARQUÈS DE COMILLAS.



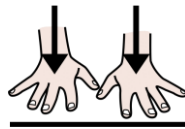

DALT DE LES ESCALES ESTÀ EL SALÓ PERE PAU MUNTANYA AMB PINTURES.

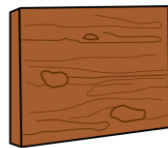
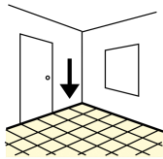

EL TERRA DE FUSTA DEL SALÓ FA SOROLL AL CAMINAR.

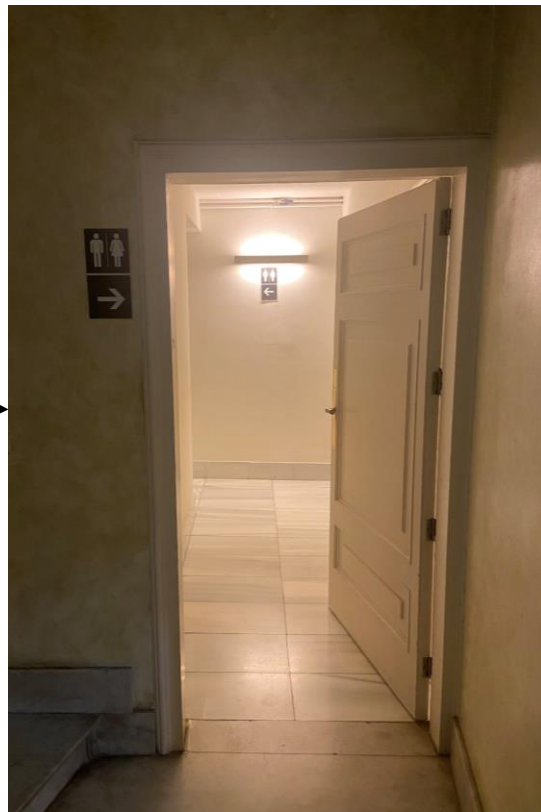
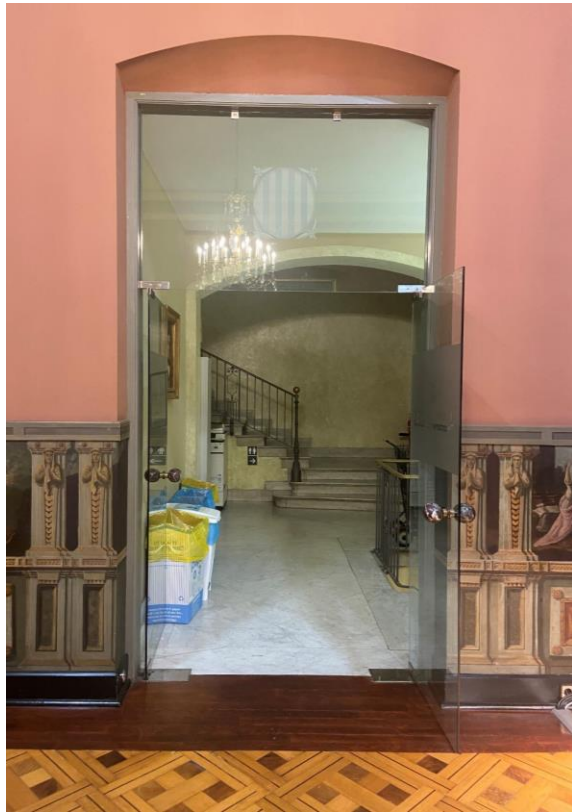

PER LA PORTA DE VIDRE DEL SALÓ ESTAN ELS LAVABOS.



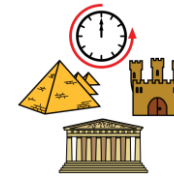
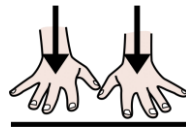

DESPRÉS DEL SALÓ ESTÀ L'AVANTSALA AMB MOBILIARI ANTIC.



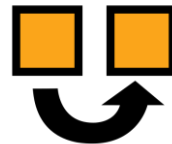

A L'AVANTSALA HI HA UNA PORTA CAP A LA SALA DELS VAIXELLS.

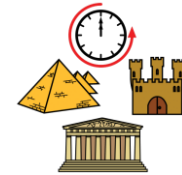

A LA SALA DELS VAIXELLS HI HA UNA XEMENEIA I QUADRES ANTICS.

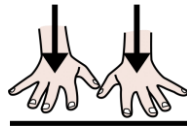

DESPRÉS DE L'AVANTSALA ESTÀ EL GRAN SALÓ O SALÓ DEL VIGATÀ.



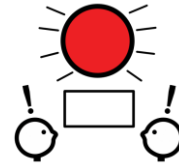

EL GRAN SALÓ ÉS L'ESPAI MÉS IMPORTANT DEL PALAU.

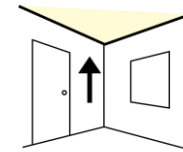
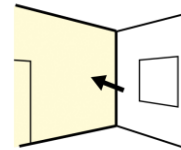

EL GRAN SALÓ TÉ PINTURES A LES PARETS I AL SOSTRE.



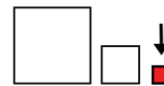

EL GRAN SALÓ TÉ UNA PETITA CAPELLA.



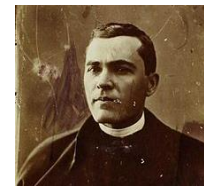

A LA CAPELLA VA OFICIAR MOSSÈN CINTO VERDAGUER.

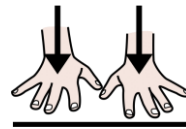
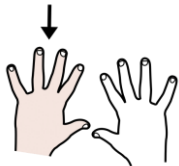

A L'ESQUERRA DEL GRAN SALÓ ESTÀ L'ALCOVA DE LA MARQUESA.



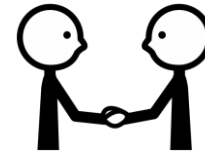
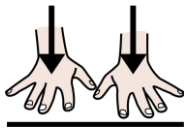

PRIMER ESTAN LES ESTANCES DE RECEPCIÓ PER REBRE CONVIDATS.



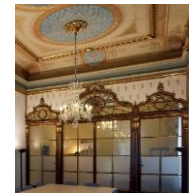
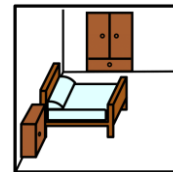
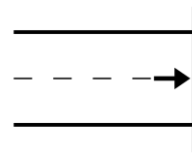
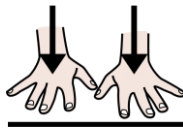

DESPRÉS ESTÀ LA SALA I AL FINAL EL DORMITORI DE LA MARQUESA.



FOTO ANTIGA DE L'ALCOVA DE LA MARQUESA.



AL SORTIR DEL PALAU HI HA UNA FONT AMB UN PLAFÓ CERÀMIC.



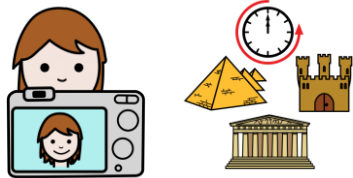
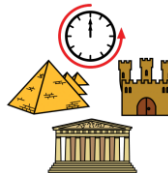

EL PLAFÓ MOSTRA COM ERA ANTIGAMENT L'ENTRADA AL CARRER.

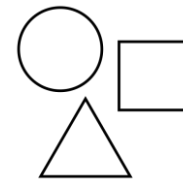
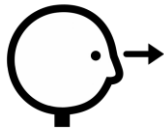

DES DE LA FONT VEIG EL PALAU DE LÍNIES RECTES I FORMES GEOMÈTRIQUES.



## MAPA DEL RECORREGUT DEL PALAU MOJA

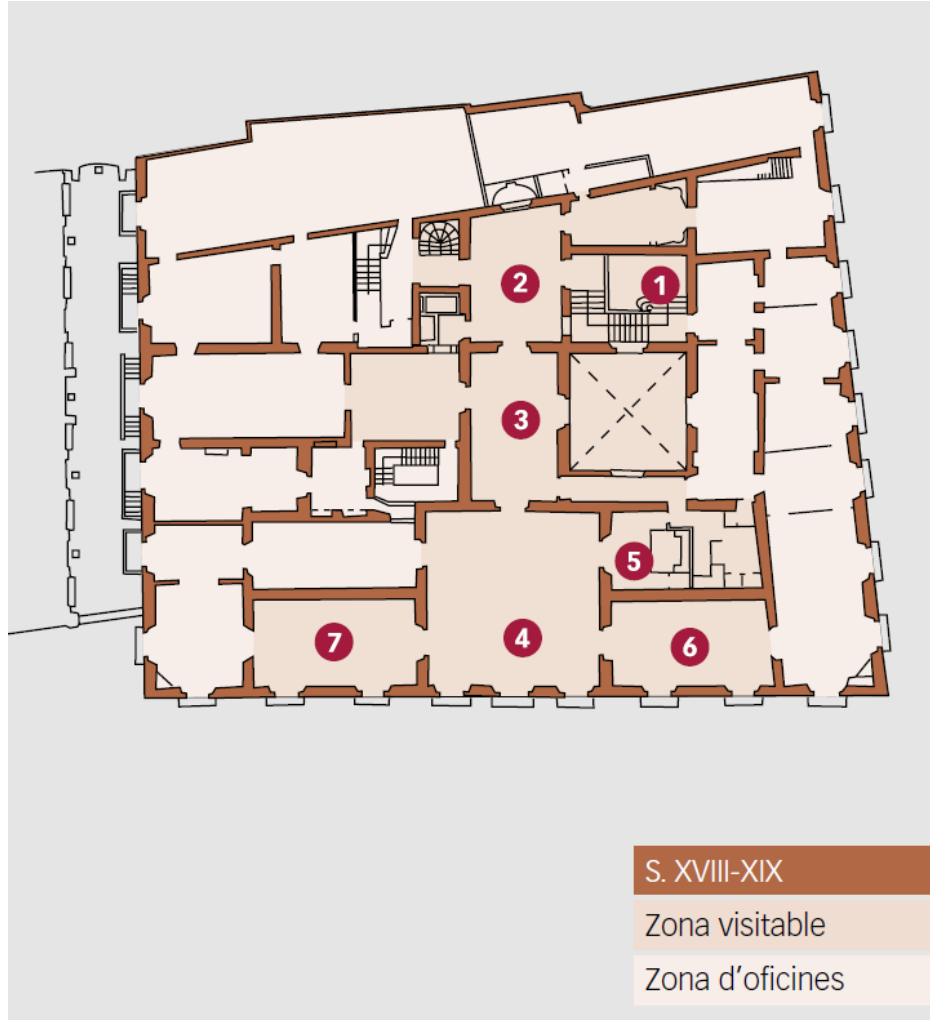

1. ESCALA
2. VESTÍBUL
3. DISTRIBUIDOR
4. GRAN SALÓ
5. CAPELLA
6. ESTANCES DE RECEPCIÓ
7. SALÓ VERD I ALCOVA





Amb la col·laboració de:

